แนวผนัง FINISHED WALL

แบบทาบเจาะ TEMPLATE **TP-SR013** For :

C-0216 EVITA Semi Recessed Basin

C-02167 EVITA Semi Recessed Basin (Hygienic)

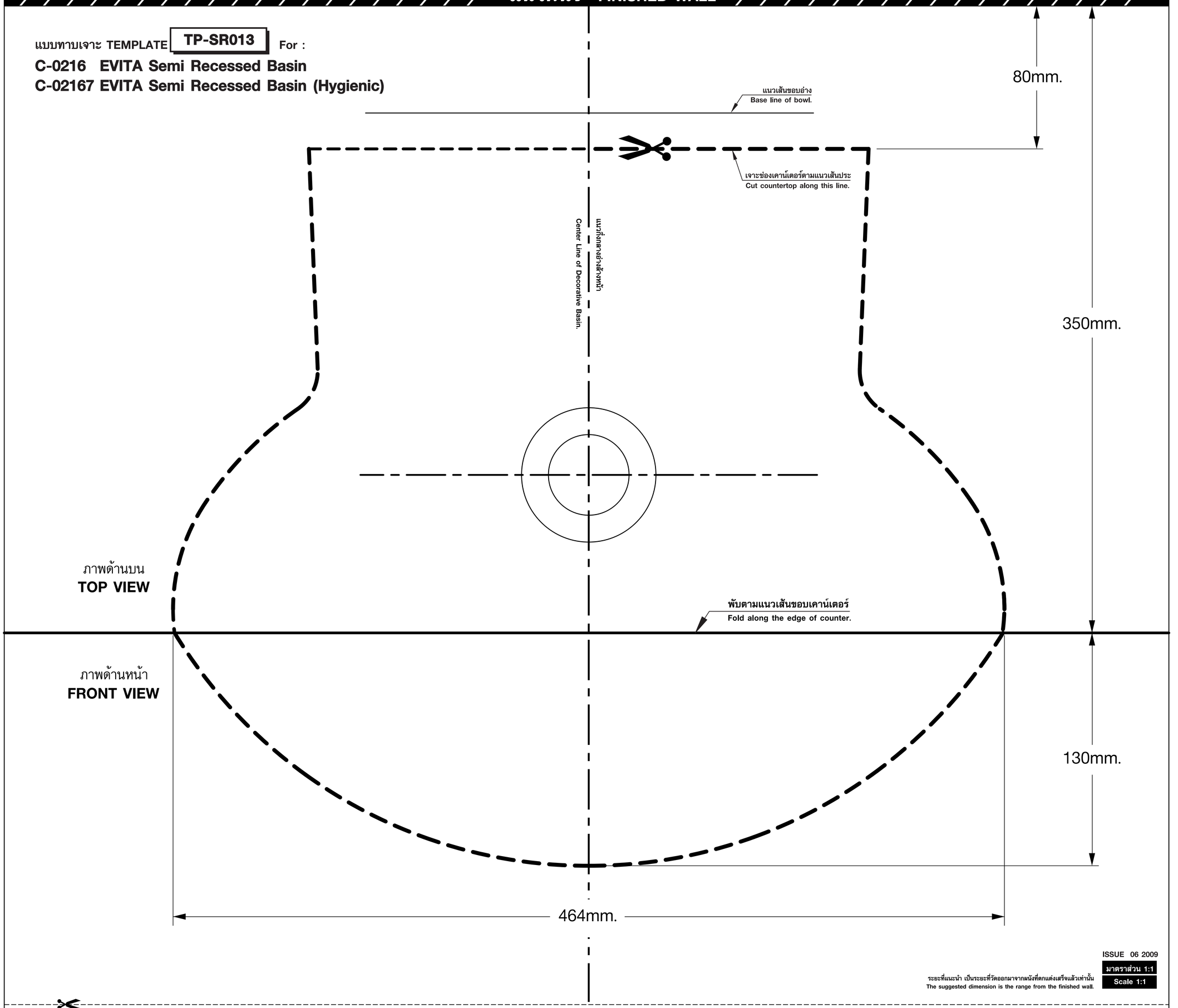

ISSUE 06 2009

มาตราส่วน 1:1

Scale 1:1

ระยะที่แนะนำ เป็นระยะที่วัดออกมาจากผนังที่ตกแต่งเสร็จแล้วเท่านั้น
The suggested dimension is the range from the finished wall.

ระยะแนะนำการติดตั้งอ่างล้างหน้า Suggested Dimension

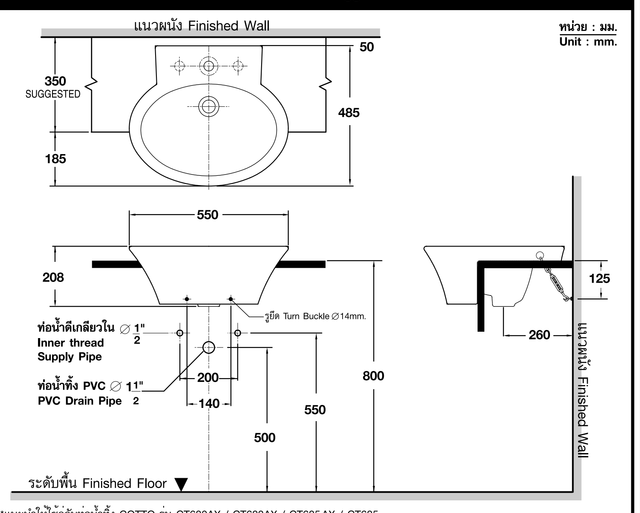

*แนะนำให้ใช้คู่กับท่อน้ำทิ้ง COTTO รุ่น CT680AX / CT683AX / CT685AX / CT685

*Suggest to use with COTTO bottle trap model CT680AX / CT683AX / CT685AX / CT685

ขั้นตอนและระยะแนะนำการติดตั้ง C9491 (Turn Buckle) "C9491 (Turn Buckle)" Installation Manual And Suggested Dimension

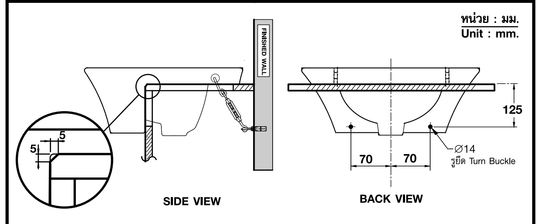

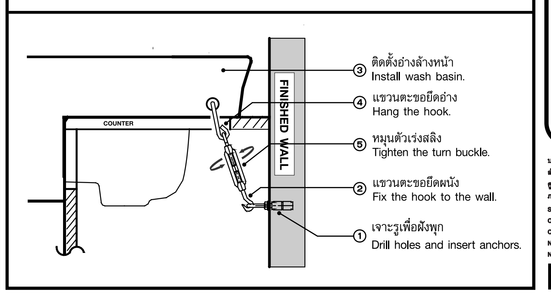

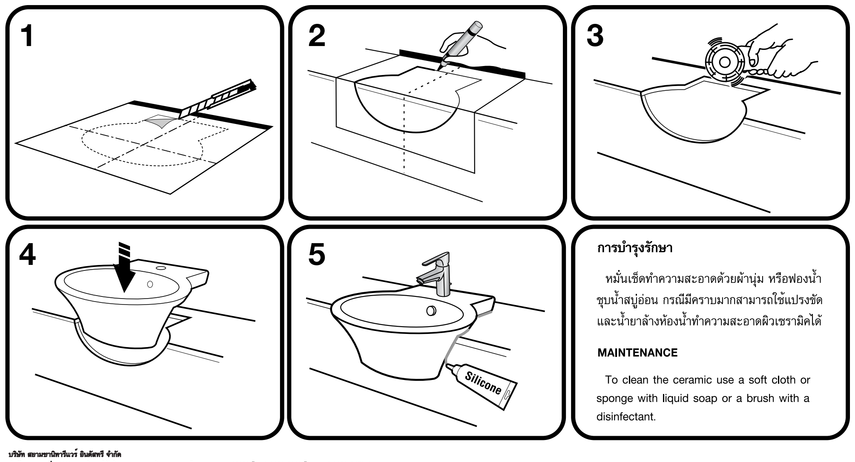

การบำรุงรักษา

หมั่นเช็ดทำความสะอาดด้วยผ้านุ่ม หรือฟองน้ำชุบน้ำสบู่อ่อน กรณีมีคราบมากสามารถใช้แปรงขัดและน้ำยาล้างห้องน้ำทำความสะอาดผิวเซรามิคได้

MAINTENANCE

To clean the ceramic use a soft cloth or sponge with liquid soap or a brush with a disinfectant.

บริษัท สยามซานิทารีแวร์ อินดัสทรี จำกัด

สำนักงาน เลขที่ 36/11 ถนนวิภาวดีรังสิต แขวงสนามบิน เขตดอนเมือง กรุงเทพฯ 10210 โทร.0-2973-5040 โทรสาร.0-2973-3470-4

ศูนย์บริการสุขภัณฑ์ คอตโต้ Call Center โทร.0-2521-7777 โทรสาร.0-2551-1414 **(อโศก)** โทร.0-2665-2600 **ภาคเหนือ จ.เชียงใหม่** โทร.0-5322-6726

ภาคใต้ จ.ภูเก็ต โทร.0-7626-1888 **ภาคตะวันออก พัทยา** โทร.0-3841-6222 **ภาคอีสาน จ.ขอนแก่น** 0-4322-0555

SIAM SANITARYWARE INDUSTRY CO.,LTD

OFFICE 36/11 VIBHAVADI RANGSIT ROAD, SANAM BIN, DON MUANG, BANGKOK, 10210, THAILAND. TEL.(662) 973-5040 FAX.(662) 973-3470-4

COTTO STUDIO Call Center TEL.(662) 521-7777 FAX.(662) 551-1414 **(ASOKE)** TEL.(662) 665-2600

NORTHERN CHIANG MAI TEL.(665) 322-6726 **SOUTHERN PHUKET** TEL. (667) 626-1888 **EASTERN PATTAYA** TEL.(663) 841-6222

NORTH-EASTERN KHONKAEN TEL.(664) 322-0555

ผลิตในประเทศไทย MADE IN THAILAND

รายละเอียดที่ระบุในเอกสารนี้ บริษัทฯ อาจเปลี่ยนแปลงได้ตามความเหมาะสมโดยมิต้องแจ้งให้ทราบล่วงหน้า
THE COMPANY RESERVES THE RIGHT TO CHANGE ANY OF THE DETAILS IN THIS BROCHURE WITHOUT PRIOR NOTICE

COTTO